

公司代码：603900

公司简称：莱绅通灵

莱绅通灵珠宝股份有限公司
2023 年年度报告摘要

第一节 重要提示

- 1 本年度报告摘要来自年度报告全文，为全面了解本公司的经营成果、财务状况及未来发展规划，投资者应当到 <http://www.sse.com.cn> 网站仔细阅读年度报告全文。
- 2 本公司董事会、监事会及董事、监事、高级管理人员保证年度报告内容的真实性、准确性、完整性，不存在虚假记载、误导性陈述或重大遗漏，并承担个别和连带的法律责任。
- 3 公司全体董事出席董事会会议。
- 4 中兴华会计师事务所（特殊普通合伙）为本公司出具了标准无保留意见的审计报告。
- 5 董事会决议通过的本报告期利润分配预案或公积金转增股本预案

经中兴华会计师事务所（特殊普通合伙）审计，公司2023年实现归属于母公司所有者的净利润-76,198,098.23元，截止2023年12月31日，公司母公司期末可供分配利润为223,340,886.61元。结合2023年度经营情况及现金流状况和未来业务发展需求，公司2023年度拟每股派发现金红利0.10元，不送红股、不以公积金转增股本。

第二节 公司基本情况

1 公司简介

| 公司股票简况 | | | | |
|--------|---------|------|--------|---------|
| 股票种类 | 股票上市交易所 | 股票简称 | 股票代码 | 变更前股票简称 |
| A股 | 上海证券交易所 | 莱绅通灵 | 603900 | 通灵珠宝 |

| 联系人和联系方式 | 董事会秘书 | 证券事务代表 |
|----------|-----------------------|-----------------------|
| 姓名 | 曹颖 | 安松威、杨岚 |
| 办公地址 | 南京市雨花台区花神大道19号 | 南京市雨花台区花神大道19号 |
| 电话 | 025-52486808 | 025-52486808 |
| 电子信箱 | 603900@leysen1855.com | 603900@leysen1855.com |

2 报告期公司主要业务简介

公司所处行业为珠宝首饰零售业，属于可选消费品行业。该行业主要产品包括钻石、宝石、翡翠、黄金、铂金等材料制成的珠宝首饰。

公司主要从事珠宝首饰的品牌运营管理、产品设计研发及零售，产品涵盖了婚嫁、礼赠、收藏、悦己等全场景珠宝业务。报告期内，公司开辟欧式金艺“黄金”新赛道，积极拓展黄金品类业务，旗下核心产品有：

1、传世金

Leysen 莱绅通灵品牌 2023 全新推出黄金系列品牌——传世金，运用欧洲千年黄金工艺技巧，以欧洲文化为脉络，提炼欧洲艺术风格和王室经典元素，将典雅大气的传世之美，承载于精致优雅的黄金系列作品，“欧式金艺”传承百年匠心，精妙巧思雕绘挚爱永恒，为其拥有者带来持久闪耀的传世之美，并通过传世把最美好的祝福赠送给她，给下一代的情感。现有“1855 系列”、“月桂花女神系列”、“秘境系列”、“罗曼之心系列”。



以意大利织金工艺雕绘锻造，打造艺术经典、辨识度高、具有高级审美的“桃金娘花环”、“鸢尾花开”、“月桂花冠”、“马蹄逐梦”四大黄金婚嫁主题套系，献给所有一生挚爱的黄金伴侣，定格花嫁甜蜜，奔赴真爱之约。



以欧式金艺焕新绘制龙纹样式，推出“鎏金彩蛋”、“龙鳞”、“龙鳞凤羽”、“龙马精神”等生肖主题款

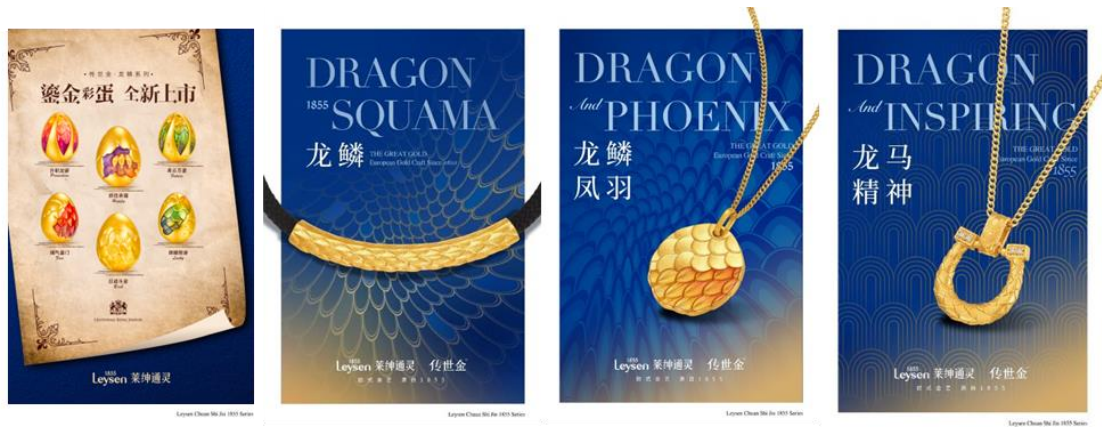

2、传奇系列

高端钻石及彩宝系列，Leysen 设计师怀着对每一个极富传奇色彩生命的敬意，融入于宝石与色彩对话中，围绕“人文、自然、匠艺”三大主题，甄选全球华美宝石，以王室经典复古的设计定格星光闪耀，凝结浓郁深邃的宝石配以多重切割技法，打造出以灵动绮丽的自然乐境为灵感的艺术珠宝作品，凝练时光，传奇永恒！

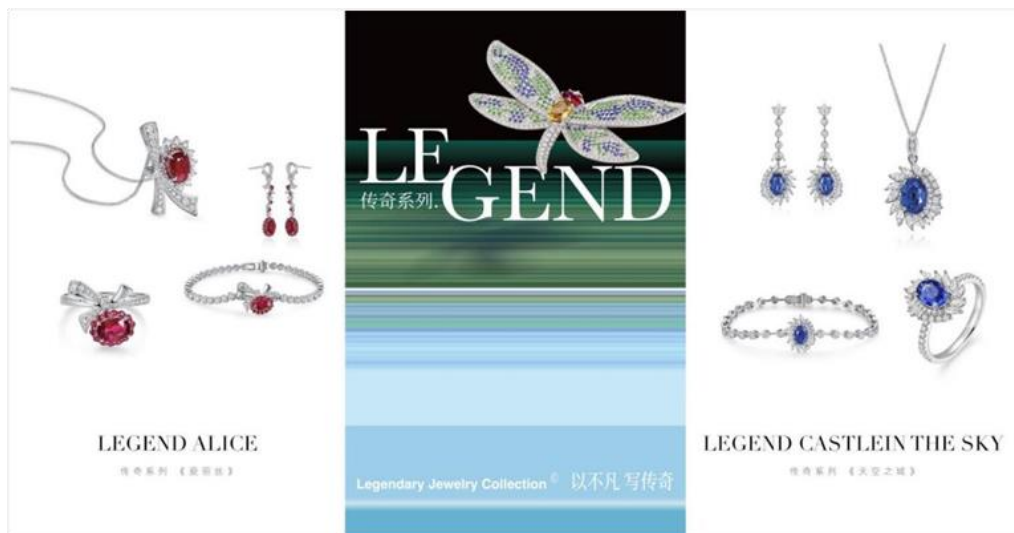

3、王室庄园系列

风靡全球的反映英国王室生活的电影《唐顿庄园》，里面三位女主佩戴的三项古董王冠均出自 Leysen 收藏的百年古董王冠，以此为灵感，王室庄园系列诞生，演绎王室浪漫爱情。



4、蓝火真心钻系列

作为莱绅通灵的代表产品，Leysen 设计师从源自王室的 Art Deco 装饰艺术风潮中汲取灵感，以数条简约直线勾勒出“心”的符号。莱绅通灵在“新一代钻石蓝色火焰”切工专利的基础上，研发出“蓝火真心钻”专利产品，以其独创的心形符号，让每个渴望真心的人都能感受到“真心只为妳”的情感触觉。被 IGI 国际宝石研究院授予“卓越钻石切工典范”的艺术之作，是品牌在钻石切工技艺上的革新与突破，目前蓝火真钻有“女神”系列和“誓爱”系列。



3 公司主要会计数据和财务指标

3.1 近3年的主要会计数据和财务指标

单位：元 币种：人民币

| 项目 | 2023年 | 2022年 | | 本年比上年增减(%) | 2021年 |
|---------------------------------|------------------|------------------|------------------|------------|------------------|
| | | 调整后 | 调整前 | | |
| 总资产 | 2,402,811,992.51 | 2,558,471,707.08 | 2,543,616,543.05 | -6.08 | 2,635,866,578.08 |
| 归属于上市公司股东的净资产 | 2,125,385,685.41 | 2,198,568,451.36 | 2,200,589,327.08 | -3.33 | 2,253,441,237.60 |
| 营业收入 | 732,816,938.78 | 912,459,278.63 | 912,459,278.63 | -19.69 | 1,324,201,490.81 |
| 扣除与主营业务无关的业务收入和不具备商业实质的收入后的营业收入 | 727,197,709.71 | 906,769,263.31 | 906,769,263.31 | -19.80 | 1,315,436,021.56 |
| 归属于上市公司股东的净利润 | -76,198,098.23 | -38,256,228.17 | -39,732,340.69 | 不适用 | 38,447,848.24 |
| 归属于上市公司股东的扣除非经常性损益的净利润 | -81,162,659.88 | -45,432,191.21 | -46,908,303.73 | 不适用 | 17,260,779.50 |
| 经营活动产生的现金流量净额 | -89,127,548.24 | 220,033,023.31 | 220,033,023.31 | -140.51 | -44,097,629.42 |
| 加权平均净资产收益率(%) | -3.51 | -1.71 | -1.78 | 减少1.80个百分点 | 1.68 |
| 基本每股收益(元/股) | -0.22 | -0.11 | -0.12 | 不适用 | 0.11 |
| 稀释每股收益(元/股) | -0.22 | -0.11 | -0.12 | 不适用 | 0.11 |

3.2 报告期分季度的主要会计数据

单位：元 币种：人民币

| 项目 | 第一季度 (1-3 月份) | 第二季度 (4-6 月份) | 第三季度 (7-9 月份) | 第四季度 (10-12 月份) |
|-------------------------|------------------|------------------|------------------|--------------------|
| 营业收入 | 250,089,934.11 | 177,122,946.31 | 139,242,139.02 | 166,361,919.34 |
| 归属于上市公司股东的净利润 | 15,815,433.29 | -9,783,264.11 | -25,314,519.37 | -56,915,748.04 |
| 归属于上市公司股东的扣除非经常性损益后的净利润 | 13,248,095.68 | -11,532,003.23 | -25,237,405.47 | -57,641,346.86 |
| 经营活动产生的现金流量净额 | 86,588,925.22 | -32,002,678.39 | -68,273,168.94 | -75,440,626.13 |

季度数据与已披露定期报告数据差异说明

适用 不适用

4 股东情况

4.1 报告期末及年报披露前一个月末的普通股股东总数、表决权恢复的优先股股东总数和持有特别表决权股份的股东总数及前 10 名股东情况

单位：股

| | |
|------------------------------|--------|
| 截至报告期末普通股股东总数（户） | 16,069 |
| 年度报告披露日前上一月末的普通股股东总数（户） | 15,823 |
| 截至报告期末表决权恢复的优先股股东总数（户） | 不适用 |
| 年度报告披露日前上一月末表决权恢复的优先股股东总数（户） | 不适用 |

| 前 10 名股东持股情况 | | | | | | | |
|---------------------------------------|--|------------|-------|--------------|------------|------------|---------|
| 股东名称（全称） | 报告期内增减 | 期末持股数量 | 比例（%） | 持有有限售条件的股份数量 | 质押、标记或冻结情况 | | 股东性质 |
| | | | | | 股份状态 | 数量 | |
| 马峻 | | 83,242,100 | 24.12 | | 无 | | 境内自然人 |
| 沈东军 | -9,821,838 | 36,426,362 | 10.55 | | 无 | | 境内自然人 |
| 王丽丽 | | 36,019,200 | 10.44 | | 无 | | 境内自然人 |
| EUROSTAR DIAMONDS INTERNATIONAL S. A. | | 24,705,940 | 7.16 | | 冻结 | 24,705,940 | 境外法人 |
| 蔺毅泽 | | 18,900,000 | 5.48 | | 无 | | 境内自然人 |
| 南京克复荣光企业咨询合伙企业（有限合伙） | -6,847,900 | 10,175,800 | 2.95 | | 无 | | 境内非国有法人 |
| 南京传世美璟投资管理有限公司 | | 7,428,400 | 2.15 | | 无 | | 境内非国有法人 |
| 中国民生银行股份有限公司—金元顺安元启灵活配置混合型证券投资基金 | 308,700 | 2,230,000 | 0.65 | | 未知 | | 未知 |
| UBS AG | 1,207,594 | 1,907,002 | 0.55 | | 未知 | | 未知 |
| 华夏银行股份有限公司—华夏智胜先锋股票型证券投资基金（LOF） | 1,843,200 | 1,843,200 | 0.53 | | 未知 | | 未知 |
| 上述股东关联关系或一致行动的说明 | 马峻先生和蔺毅泽女士为夫妻关系，为一致行动人；马峻先生持有传世美璟 27.30%股权；克复荣光为王丽丽女士控制的公司，双方为一致行动人；公司未知其他股东之间是否存在关联关系或一致行动关系。 | | | | | | |
| 表决权恢复的优先股股东及持股数量的说明 | 不适用 | | | | | | |

4.2 公司与控股股东之间的产权及控制关系的方框图

适用 不适用

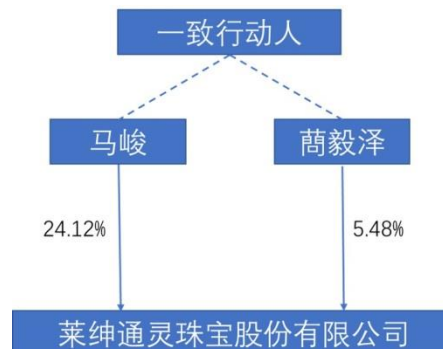

4.3 公司与实际控制人之间的产权及控制关系的方框图

适用 不适用

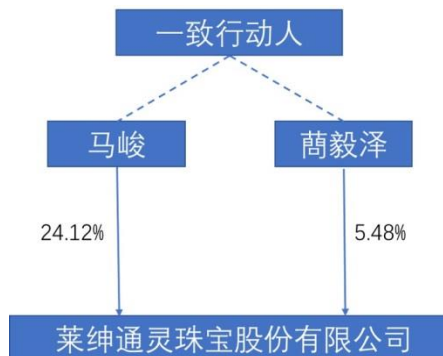

4.4 报告期末公司优先股股东总数及前 10 名股东情况

适用 不适用

5 公司债券情况

适用 不适用

第三节 重要事项

1 公司应当根据重要性原则，披露报告期内公司经营情况的重大变化，以及报告期内发生的对公司经营情况有重大影响和预计未来会有重大影响的事项。

报告期内，公司实现营业收入 7.33 亿元，同比下降 19.69%；实现归属于上市公司股东的净利润-7,619.81 万元，出现亏损。

2 公司年度报告披露后存在退市风险警示或终止上市情形的,应当披露导致退市风险警示或终止上市情形的原因。

适用 不适用

莱绅通灵珠宝股份有限公司

2024年4月19日